RÉANIMATION DE BASE DE L'ADULTE
MESSAGES CLÉS

GUIDELINES 2025
EUROPEAN RESUSCITATION COUNCIL©

Belgian Resuscitation Council

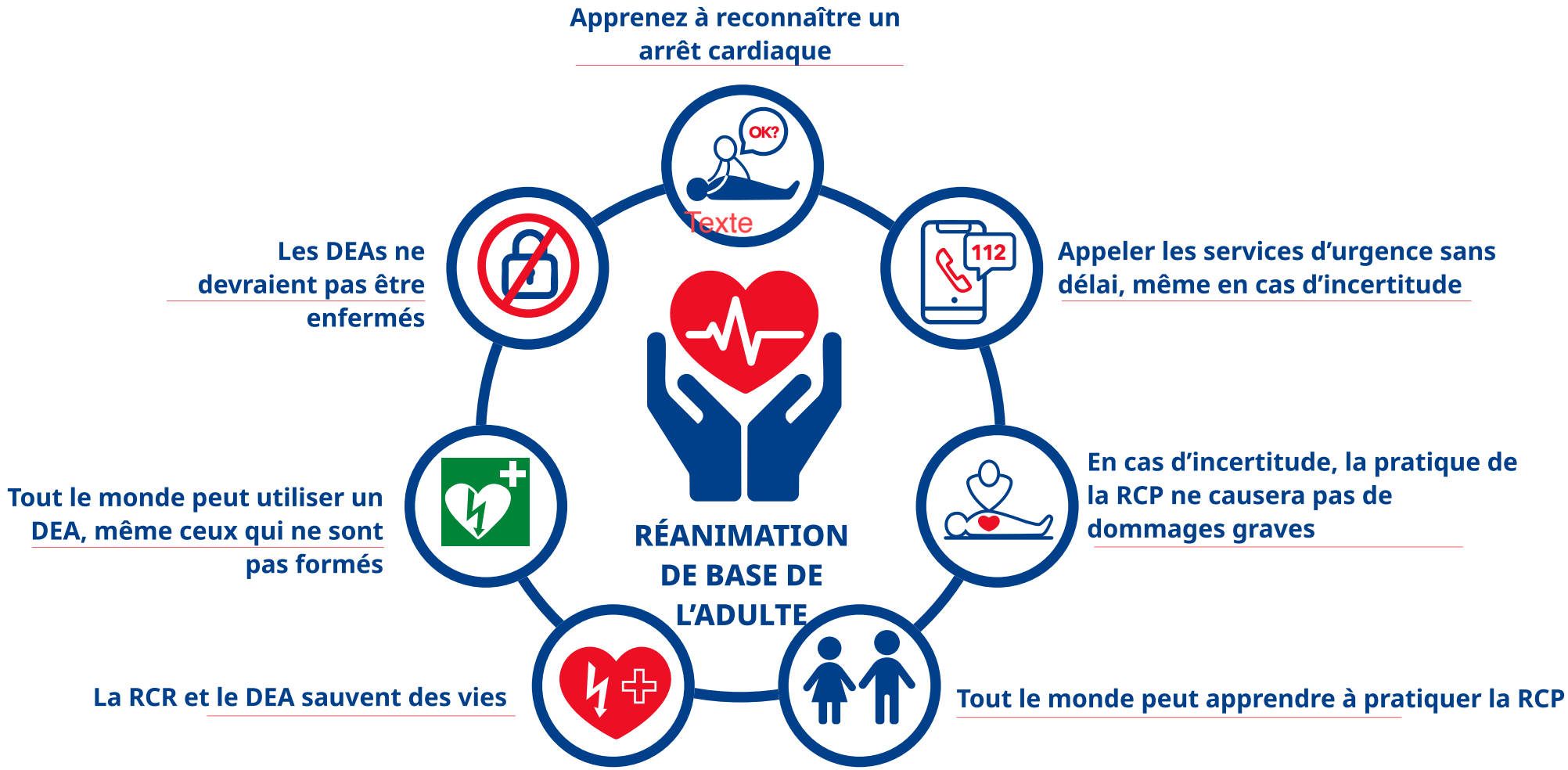

DEA - défibrillateur externe automatisé ; RCP - réanimation cardiopulmonaire